



# ¡Conozcámonos mejor!

Especies endémicas y nativas  
en la sabana de Bogotá



SECRETARÍA DE  
EDUCACIÓN





# Prólogo

Qué importante es que convivamos pacíficamente entre vecinos, saber qué nos diferencia, qué tenemos en común, qué nos gusta y qué no nos gusta. Por esto, desde la Secretaría de Educación del Distrito orientamos proyectos lúdicos para promover el cuidado y bienestar animal.

En esta ocasión, traemos ante ustedes este volumen en donde encontrarán algunas de las especies endémicas con las que compartimos la Sabana de Bogotá.

Será un recorrido inolvidable para conocer más a estos asombrosos *vecinos animales*.

# Introducción



A lo largo del tiempo, las caricaturas y los animales han cruzado sus caminos en proyectos educativos e innovadores. Es por esto que la Secretaría de Educación del Distrito presenta algunas especies nativas de la ciudad de Bogotá, realizando un recorrido interesante y divertido por algunas zonas geográficas del Distrito Capital. A continuación, les compartiremos una cartilla que contiene la muestra de la biodiversidad bogotana, con algunas especies endémicas y nativas en versión caricatura, acompañadas de datos clave, que les permitirán conocerlas mejor y cuidar de ellas. Recordemos que, como ciudadanos, tenemos el compromiso enorme de aprender a vivir armónicamente con la biodiversidad del planeta.

Así, cada una de las especies tiene una historia y un rol transcendental en el equilibrio de los ecosistemas y en la vida misma del ser humano.

Desde esta mirada, es importante dinamizar procesos de educación ambiental en la escuela que incidan en la formación de ciudadanos responsables, críticos y reflexivos frente a la protección de todas las formas de vida. La cartilla que aquí se presenta, es una manera diferente de cultivar el amor por los animales y contribuir con la educación ambiental a través del arte y la caricatura.

En este sentido, invitamos a docentes y estudiantes de los colegios de la ciudad a dejarse llevar por la creatividad y la imaginación y descubrir el arte de cuidar a los animales.

# Capitán de la Sabana

*Eremophilus mutisii*

Habita en:  
Ríos y Humedales

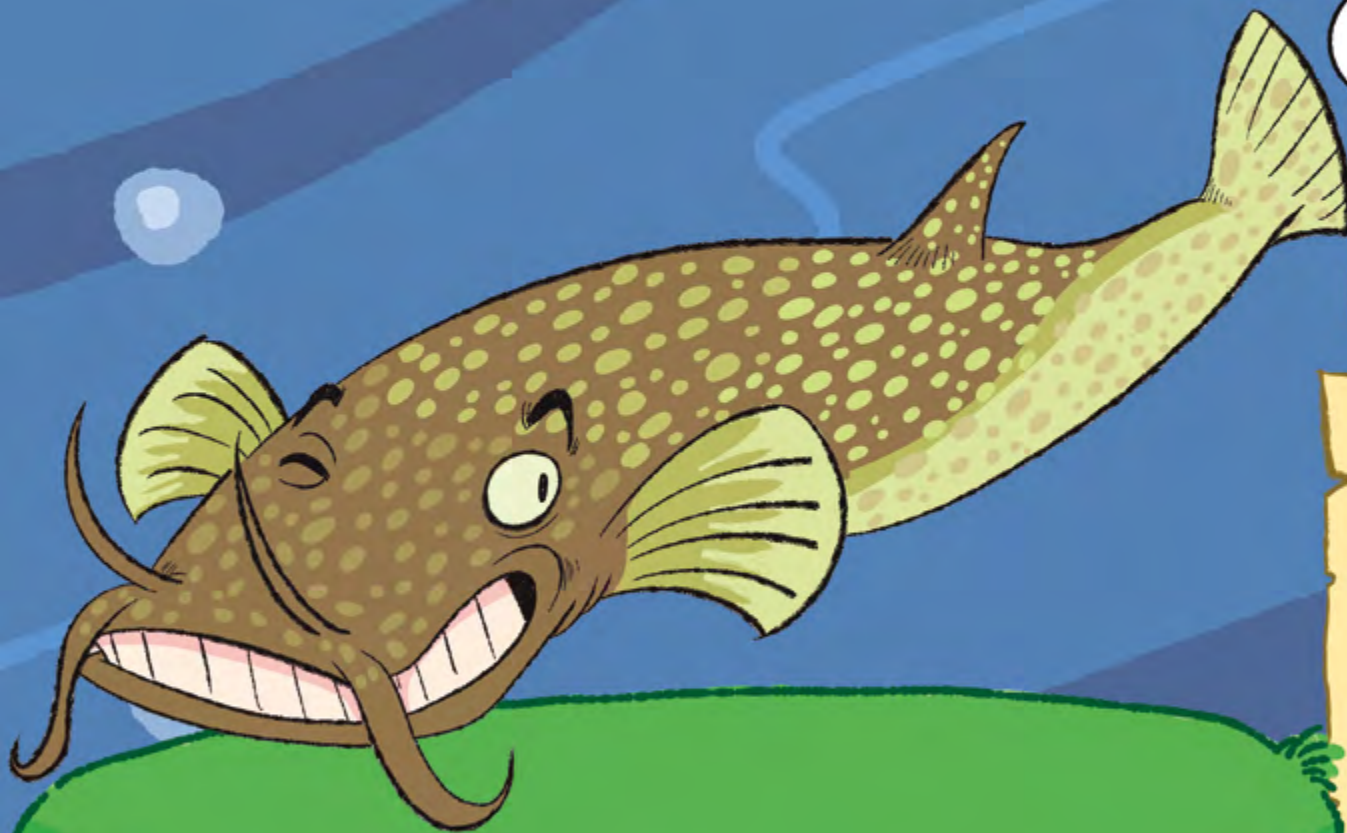

¿Sabías  
que?



Fotografía: Lemus C. & Bastidas J.G. 2014

Soy un bagre, el primer pez de agua dulce descrito para Colombia. Mi nombre *Eremophilus* significa, amante de la soledad. Y mi apellido *mutisii*, es un homenaje al botánico José Celestino Mutis.

Estoy en peligro a causa de la destrucción de mi hábitat y por la introducción de truchas y carpas a los ecosistemas acuáticos.

# Rana Sabanera

*Dendropsophus labialis*

Habita en:  
Humedal

¿Sabías  
que?



Fotografía: Wilmer Velandia

Mi coloración es variada desde el café claro hasta el verde. Puedes verme en casi todos los parques de la ciudad; también en montañas y humedales.

¡Eso sí! siempre debe haber mucha agua. Me alimento de invertebrados que encuentro cerca de mi hogar donde todas las noches me fascina cantar.

# Serpiente Sabanera

*Atractus crassicaudatus*

Habita en:  
Parques - Humedales  
Montaña



¿Sabías  
que?



Fotografía: Fabian Falla

Solo me encuentro en zonas de pastizales y matorrales de Cundinamarca.

Soy inofensiva, te aseguro que no te haré daño; lo único que como son lombrices de tierra, pero si me asustas, haré heces de olor muy fétido.

# Camaleón de Páramo

*Anolis heterodermus*

Habita en:  
Montañas



¿Sabías  
que?



Fotografía: Fabián Folla

Me encanta salir durante el día para calentarme con la luz del sol en los bordes de los bosques. Cuando hablo con mis amigos muevo mi cabeza de arriba abajo y hago flexiones de pecho.

Para defenderme de los depredadores como las aves de presa, me boto de los arbustos donde suelo estar y me camufló con la vegetación densa.

# Monjita de Agua

*Chrysomus icterocephalus bogotensis*

Habita en:  
Humedal



¿Sabías  
que?



Fotografía: Diego E. Torres

Me llaman así por el color amarillo en mi cabeza, similar al velo de las monjas.

Me gusta estar con mi familia y amigos entre los juncos y las enneas de los humedales.

Si me cuidas puedo comerme los insectos que te transmiten enfermedades y dispersar muchas semillas.



# Tingüa Bogotana

*Rallus semiplumbeus*

Habita en:  
Humedal



¿Sabías  
que?



Fotografía: Oswaldo Cortéz

Habito en la Cordillera Oriental de Colombia. Como soy tímida salgo muy temprano a comer insectos y larvas para luego esconderme entre los juncos y las eneas de los humedales donde vivo.

Mi hogar está siendo destruido y debido a esto quedamos pocos, por lo que me encuentro **en peligro de extinción**. ¡Ayúdame a cuidar los humedales para que pueda vivir mejor!

# Colibrí Pico de Espina

*Chalcostigma heteropogon*

Habita en:  
Páramo

¿Sabías  
que?



Fotografía: Diego E. Torres

Soy importante porque ayudo a polinizar las flores de los páramos en donde me encuentro, pero eso sí, me gusta estar solito y no comparto mi comida.

Si me cuidas, comeré insectos que te pueden picar.

# Cucarachero de Pantano

*Cistothorus apolinari*

Habita en:  
Humedal

¡DEJEN DE  
DESTRUIR  
MI HOGAR!

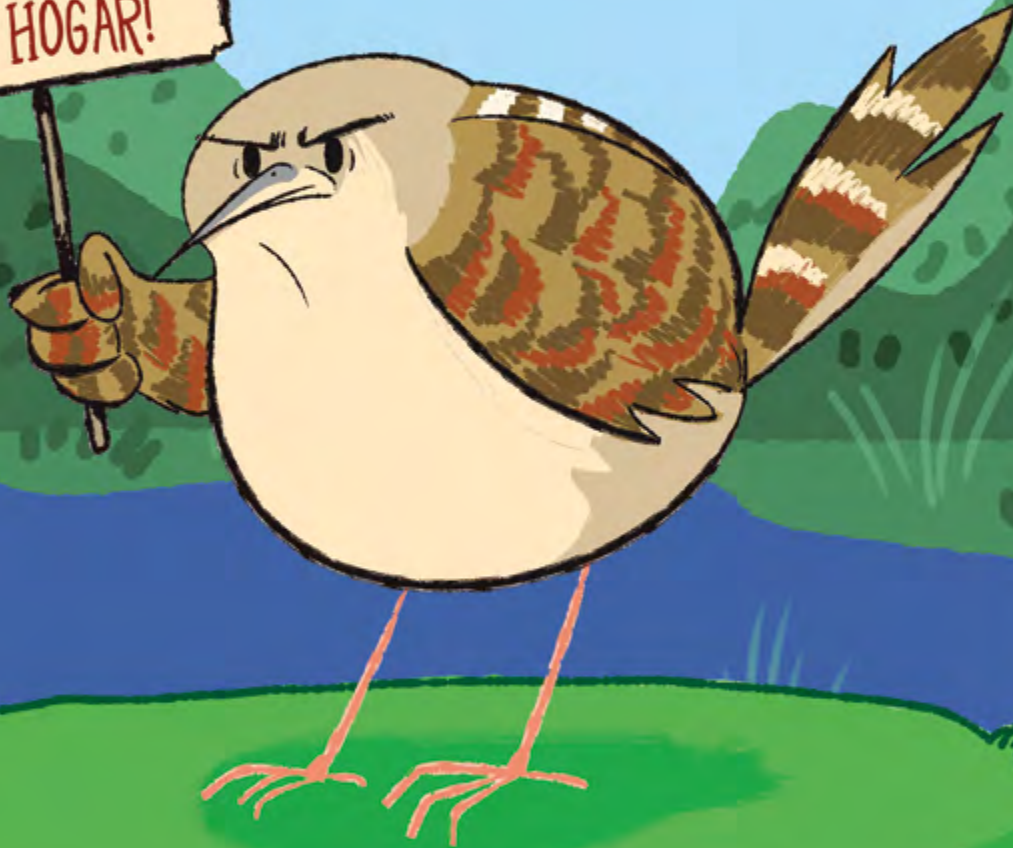

¿Sabías  
que?



Fotografía: Diego E. Torres

Soy endémico de la Cordillera Oriental de Colombia. Vivo en ecosistemas de humedal y zonas de pantano donde me oculto entre los juncos y las enneas para emitir mis cantos.

Me encuentro **en peligro de extinción** porque mi casa está siendo destruida y contaminada.

# Mirlla Patiamarilla

*Turdus fuscater gigas*

Habita en:  
Parques - Humedales  
Montaña - Bosques

¿Sabías  
que?



Fotografía: Fabián Falla

Me gusta estar con mi familia y amigos en Bogotá y Medellín.

Sé que me has visto en lugares como parques, ríos y humedales comiendo de todo, pero eso sí, puedo molestarme si entras en mi casa.

# Copetón

Zonotrichia Capensis

Habita en:  
Parques - Humedales  
Montaña - Bosques



¿Sabías  
que?



Fotografía: Fabián Falla

Me gusta estar en la ciudad en zonas urbanas como los parques y en zonas naturales como los humedales, donde me la paso saltando entre las ramas de los árboles y arbustos.

Debo cuidar de los polluelos de mi vecino Chamón, ya que deja sus huevos en mi nido.

# Barbudito de Páramo

*Oxypogon guerinii*

Habita en:  
Páramo

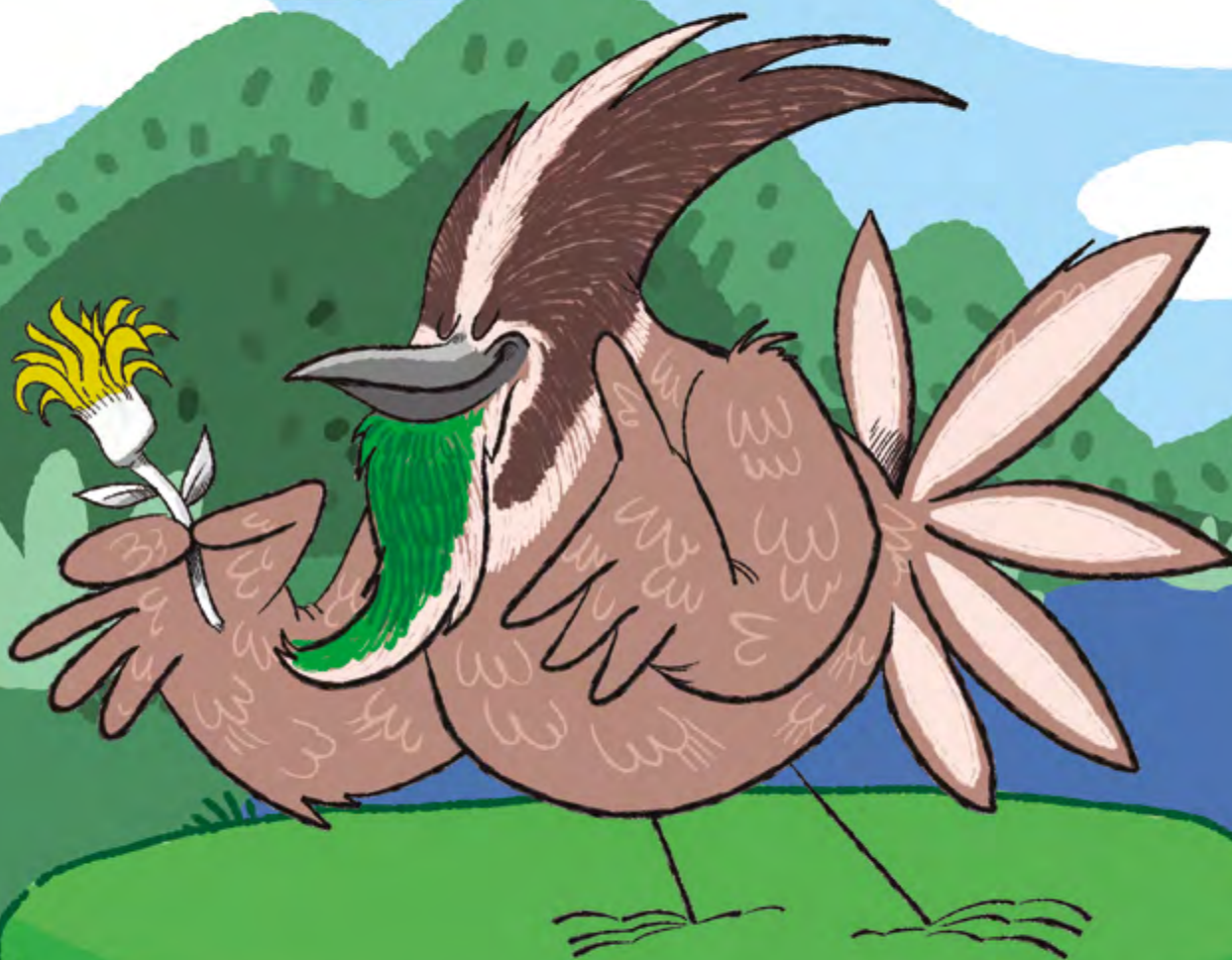

¿Sabías  
que?



Fotografía: Jhon Manrique

Vivo en la Cordillera  
Oriental de Colombia.

Soy vital porque ayudo a  
polinizar las flores de los  
páramos en donde vivo, lo  
que me hace tan feliz, que  
en ocasiones camino sobre  
el pasto aplastado mientras  
como muchos insectos.

# Pava Andina

*Penelope montagnii*

Habita en:  
Montaña



¿Sabías que?



Fotografía: Fredy A. Alfonso

Me encanta comer frutas, por eso soy muy buena dejando semillas por todo el bosque.

Cada vez somos menos en mi familia porque están dañando nuestro hogar.

Soy bulliciosa en horas de la mañana, pero si madrugas podemos conocernos.

# Polilla Bruja

*Ascalapha odorata*

Habita en:  
Parques - Humedales  
Montaña - Bosques



¿Sabías que?



Fotografía: William Rincón

Soy polinizadora; me alimento de néctar y frutos. Mi coloración no se debe a ningún tipo de brujería, me permite camuflarme de enemigos (murciélagos y aves).

De los insectos en etapa adulta poseo el mejor oído y vista gracias a mis hábitos nocturnos y ecológicos. Me observarás en disímiles ecosistemas urbanos y rurales.



# Abejorro Andino

*Bombus sp.*

Habita en:  
Parques - Humedales  
Montaña - Bosques

¿Sabías  
que?



*Fotografía: William Rincón*

Soy incansable; me levanto antes de la salida del sol y descanso hasta el anochecer.

Si me atacan, puedo picar sin perder mi aguijón. En caso de sentir mucho frío, fabrico una especie de manta para cubrirme.

Soy primo polinizador de las abejas.

# Libélula Andina

*Rhionaeschna* sp.

Habita en:  
Parques - Humedales  
Montaña - Bosques

¿Sabías  
que?



Fotografía: William Rincón

No puedo plegar las alas y tengo grandes ojos que me permiten ver a 360°.

No pico, solo me alimento de abejas, mariposas, polillas, moscas y mosquitos.

Alcanzo altas velocidades en vuelo y me encuentro cerca de humedales, charcos, tierras pantanosas, pues mis ninfas (crías) son acuáticas.

# Cuy-Cuyo-Curi

*Cavia aperea anolaimae*

Habita en:  
Bosques y  
Humedales

¿Sabías  
que?



Fotografía: Humedales de Bogotá

Vivo en grupos en espacios abiertos y solo me refugio de noche para pasar el frío.

Soy un herbívoro que dispersa semillas.

Vivo entre 4 y 6 años, pero a partir de los dos meses, puedo tener crías (entre 1 y 9) cada 68 días.

# Comadreja Andina

*Mustela frenata*

Habita en:  
Humedales - Bosques



¿Sabías  
que?



Fotografía: Sebastián Balesteros

Vivo cerca de la gran ciudad. Soy un carnívoro pequeño provisto de una vista adaptada a la noche y el día.

Mis demás sentidos son muy sensibles y me siento atraída por los colores rojizos. Soy difícil de ver, no obstante, estoy más cerca de lo que crees.

# Tigrillo Lanudo

*Leopardus tigrinus*

Habita en:  
Montaña

¿Sabías  
que?



Fotografía: Juan Pablo Bueno Gómez

Soy un felino salvaje que únicamente peso entre 2 y 4 kilos y no sobrepaso los 60 cm de altura.

Vivo en zonas de mucha vegetación en donde me alimento de pequeños mamíferos y aves.

Puedo descender de las ramas con la cara hacia al suelo y mis manchas me sirven de camuflaje.

# Coatí de Montaña

*Nasuella olivacea*

Habita en:  
Montañas



¿Sabías que?



Fotografía: Manuel Corradine

Soy un eficaz depredador amante de los árboles.

Construyo nidos como las aves para mis crías.

Utilizo mi nariz particular para casi todo.

Soy bastante inteligente y un escurridizo habitante de los cerros de la ciudad.

# Zorro Cangrejero

*Cerdocyon thous*

Habita en:  
Montaña



¿Sabías  
que?



Fotografía: Ricardo Alvarez

A veces me confunden con  
perros criollos.

Consumo una dieta variada y  
tengo la capacidad de cazar  
a mis presas en las quebra-  
das y riachuelos de las mon-  
tañas donde vivo.

Tengo crías una vez al año y  
comparto con la misma pa-  
reja durante toda mi vida.

# Bibliografía

Ayala-Varela, F., Carvajal-Campos, A. 2019. Anolis heterodermus En: Torres-Carvajal, O., Pazmiño-Otamendi, G. y Salazar-Valenzuela, D. 2019. Reptiles del Ecuador. Versión 2019.0. Museo de Zoología, Pontificia Universidad Católica del Ecuador. <https://bioweb.bio/faunaweb/reptiliaweb/FichaEspecie/Anolis%20heterodermus> , acceso martes, 3 de noviembre de 2020

Biodiversidad, flora y fauna de los cerros orientales de Bogotá. Guiones turísticos senderos quebrada la vieja, Río San Francisco - Vicachá. Instituto Distrital de Turismo. 2016. Alcaldía Mayor de Bogotá. <http://www.bogotaturismo.gov.co/sites/all/themes/turismov2/BibliotecaDocumentosProductos/Naturaleza/Fauna%20y%20Flora%20Cerros%20Orientales.pdf>

CAR Cundinamarca. 2012. Guía Fauna Silvestre. 1ra edición. Imprenta Nacional de Colombia.

Guía preliminar de insectos de Santafé de Bogotá y sus alrededores. Andrade Correa, Miguel Gonzalo, 2000, Santa Fe de Bogotá: Departamento Técnico Administrativo del Medio Ambiente; Alcaldía Mayor. <http://babel.banrep-cultural.org/digital/collection/p17054coll10/id/2825/>

Gobernación de Cundinamarca (2018). Colibríes de Cundinamarca. Recuperado el 31 de octubre de 2020 de [https://www.avesbogota.org/wp-content/uploads/2019/02/Libro\\_Colibr%C3%ADes\\_de\\_Cundinamarca.pdf](https://www.avesbogota.org/wp-content/uploads/2019/02/Libro_Colibr%C3%ADes_de_Cundinamarca.pdf)

Riaño, D. (2018). La Tingua bogotana (Rallus semiplumbeus) – Ave del trimestre. EL CLARINERO 60. Asociación Bogotana de Ornitología. Recuperado el 31 de octubre 2020 de [https://www.avesbogota.org/wp-content/uploads/2018/12/el\\_clarinero\\_60\\_2018.pdf](https://www.avesbogota.org/wp-content/uploads/2018/12/el_clarinero_60_2018.pdf)

Secretaría de Turismo. (2019) Aves de Bogotá Guía de Aaviturismo. Bogotá. Panamericana Formas e impresos S.A

Pez Capitán de la Sabana tomado y adaptado de <https://www.iagua.es/noticias/colombia/dicyt/15/07/17/pez-capitan-repoblara-aguas-altiplano-cundiboyacense>





# ¡Conozcámonos mejor!

## **Alcaldesa Mayor de Bogotá**

Claudia Nayibe López Hernández

## **Secretaria de Educación del Distrito**

Edna Cristina Bonilla Sebá

## **Subsecretario de Calidad y Pertinencia**

Andrés Mauricio Castillo Varela

## **Directora de Educación Preescolar y Básica**

Alba Nury Martínez Barrera

## **Equipo Proyecto de Educación Ambiental - Dirección de Educación Preescolar y Básica**

Gloria Diva Guevara González

Yeinson Fernando Cerquera Mojoco

Paola Andrea Pasos Guarín

Wilmer Velandia Sánchez

Luis Carlos Javier Ramírez Olaya

Fabián Alberto Falla Rivas

Carmen Helena Sepúlveda Mora

Lina María Cárdenas Hernández

Lucy García Beltrán

## **Fotografías**

Ricardo Álvarez

Wilmer Velandia

Diego E. Torres

Fabián Alberto Falla

Manuel Corradine

Oswaldo Cortés

William Rincón

Freddy Alfonso

Sebastián Ballesteros

Jhon Manrique

## **Diseño y producción**

**NADIMCOMICS**



## **Ilustraciones**

*Nadim*

\*Reservados todos los derechos de las ilustraciones y fotografías por sus respectivos autores. Prohibida su reproducción física o digital sin el permiso de los autores.



SECRETARÍA DE  
EDUCACIÓN

